Контрольный экземпляр

Массе а мехкий пролетареш, вIашлагIкхета!

СIерлоло

СОВЕТСКИ СОЮЗА КОММУНИСТИЧЕСКИ ПАРТЕ НОХЧ-ГIАЛГIАЙ ОБКОМА, НОХЧ-ГIАЛГIАЙ АССР ЛАКХЕХЬАРЧА СОВЕТЕИ МИНИСТРИЙ СОВЕТЕИ ОРГАН

«СВЕТ» Орган Чечено-Ингушского обкома КПСС, Верховного Совета и Совета Министров ЧИАССР

Газет арадувл 1923 шера денз • ЕРА, 4 ИЮНЬ, 1981 ШУ. • 68 (6358). • Мах 2 кеп.

СИХДЕ КХАШКАРА БАЛХАШ!

Лакха хьувкъам кхебара

«Назрановский» совхоза кхаш леладечарна чакхъяьнача пятилетке белгалза толамаш дьхьар. Ха болча ялата, гIенарий шекара свежлай хьувкъам дийна лаьцначул тIехьажарна шераша. Масала, уйсларийна пятилетке дехачул 13 процент дукхагIа ялат дезнар итталгIча пятилетке пачхьалкхенга.

Уж хьокхамаш дийна лаьккIа хила йиш яр. Ялата, генарий, новртолий хьувкъам айбара дош дувцаш хьайийла партийн собранин хилар совхозе. Уьйлара гулбенна бар коммунисташ, парте бошца боахлой, гIулакхера тах. Юртбоазама культура хьувкъам айбара хоадамболла мероприятеш йийцар собрано. Уж оттаяьр 1981 шера а бIаргIчара цхьаьттаялгIча пятилетке а тахкъяьш.

Пятилетна хьалхара шера тхона хьалхашка латта дечкараш гектара донкхий да. Индустриальни технологи а йоаш, 1700 гектар хьажийш, 1600 гектар генараш, 450 гектар шекара свежлаш. 100 гектар контроляш, 50 гектар бальдераш. 2200 гектар доакъар культурашхьажкее есаш да тех. Юрг-боазама продукци йоккара лаьцначул уж шера дукха лаьцначул а хьалхара шераша йоккхуьйла.

Тхо кхаш леладечарна хьалхашка латта декларашш дика хиета а деш, уж толамца ихдачаллера хьинаре къежаш да. КПСС XXVI-ча сьезда да накъаделира йьрка хиннан социалистически яьхь дакъа а лоаташ, цхьаь хьалхара трактораш, кхьйола юрбоазама машинаш тоайир оаза. Йиитта I—II-ча классех долла бу мел ши лаьцадир. Ялат лаьцначул кхаш звеньешта тIаIоагIдир. Звеньешта норта лаьт Эгиев Хьусеп, Арчанов Вахиан, Долоев Аюп, Барсхоев Альмад сихна цIи хезна бола хьат кIедарш.

Вlаьсти дIаоош мел йолу культураш зиба тIа йийна. Совхоз вIашагIьелларча гIоне тух цера сихка дика толам а боаш чакхбаккхабаш ца болх. Белгалбаьнна дика бевг бевб механизаторша Вахтырюр Хьаммурза, Арчанов Амурз, Абдиев Хьажмурад, Сукиев Тухана, Мальцев Дмитре, Эжиев Мусас, Чибиев Салаш-Гире, дукхача кIычар.

Зеба тIа дIадийлардир ялъна ялат дика хургIоч, пхиъ-ткъе сихна кхий тIа удобреней на тувсе. Хьажжаш дIайийча тера Iара гектара тIа иттнит центр удобреней тайран оаза, генараш дIадийача — 5—6 центнер, шекара свежлаш дIайийкеча — 15-центнер. Хьалхенга пекара свежлаш, хьажжаш дIабийкеча 28 зоар тонн органически удобреней тайсар.

Уж балхан чакхдоккхур дика хьакъегIаш бар совхозе механизаторий коммунисте Цолоев Аюп, Плиев Вова, Галаев Бек-Хан, Дишнийгов Бексолта. Царна новкъосташ хеп хетар Назрановски район а, «Сельхозхимия» цIа объединенера Алиев Махмад, Сагов Хьашит, вIашлагIкхетар.

А. ГАЗДИЕВ,
«Назрановский» совхоза мерттера агроном.

Хьувкъам лаьца хила йиш яц кхаш оасарах дIена ца хиетар. Уьйлара кIоаданан лоатташ боаш агротехнически а химически а методаша. Лаьтта дика ялъа а ала, механизаторша шекара свежлаш дIанорийлоаш дерригача кхай тIа гербицидаш тайсар. Цох боаниъ вийда бальар. Цундувла дика хьатIалъхий ца яьх боза техничеки культура, цена да кхаш. Йиитта 5—6 центнер, шекара свежлаш дIайийкеча — 15-центнер, хьажжаш дIабийкеча 28 зоар тонн органически удобреней тайсар.

Кхаш леладечарна хьинаре къежаш хилар, ерриге агротехнически мероприятеш цхьа хиннъяь а дика а чакхъяьнарг тешам ду КПСС XXVI сьезда пятилетна хьалхарча шера хьалхашка отрядаш декларан тха лаьтта-леладечарна толаме кхоачIдерг.

А. ГАЗДИЕВ,
«Назрановский» совхоза мерттера агроном.

ХЬАЙБАШТА—ШОРТТА ДОАКЪАР!

КХОАНЕН ЙОАККХО ЕШ

Хьайбаш леладеча боахамашта кIиъе ший республике йоккагIчарех цаI я «Грозненский» молочный № 15» совхоз. Иа хьалхарч ца лаврIачеча я. духхьал доалан да укъаза леладеш ворхIи ахи янар.

Йоаннга продукци лоп я ца йолийташ хьайбашка дика Iа дакхкийтара уьйлара шера 20 зоар тонн сиюс, 3600 тонн йол. 4 зоар тонн сеназ кийчеч, барчI бIаь тонн бальа витаминаш хьоар дакхка деаш ба ну боахама кхьаьгIамхой. Хьалха хьалхашка латта декларан кхоачIдера шерра социалистически яьхь йоаркъаь болх беш а ба уж хIанз.

Доакъар Iалашдара уьйлара шера балхаш раисех силос йолляш дIадолладир духхьалгIа. Рапс чуийна яьннан. Цунах кIийнир ихьа эзира их зоаран тонн башкадийка силос. Хьажа люцерна хьоаран да совхоза механизаторша.

Губашев Iилмудде мулладеча отделене люцерна чуэаца кхай тIа ла тхо. Йолкаш а ехка ихо комбайнин Е-301 яха ше мела цхьа носелиен я бун хьокхаш кхаьсар Iоколлаш. Уьйлара кхай тIа да совхоза партком чу-тетарь Евдокимов Иван Исаевич, боахаме доакъар кийчдарн бехкокхаме воля совхоза директора заместитель Николаев Николай Николевич, боахама рабочиома председатель Магомадов Iумар, отделене управляющих. Хоалу доакъар Iалашдара болх дика вIашатехьбакхха лаьхьа совхоза хулгалхой хилар.

— Ерриге а 232 гектара тIа я тха отделене люцерна. Цу баьца эгIара хьалха чуэаца хьувкъамаш сеназ кийчеч лаьхьIан ахи. Ерриге лат 5-ъь тонн йолляуьйлъ ма хиннъ. Хьажа Губашев Iилмудде, — йоах Губашев Iилмудде. — БIаь барчI гектар дIайолаш да ер ка. Тхо раьза долаш ба хьувкъам. Хьара гектара тIара йокъера лаьхьIача 100 центнер бул йоал. Кхы мIеннигIа яргьяьл яхьча кхаьнкара я. Хьажа хIара бIаь центнер люцерна дукха хIанз да эшап 50 центнер сеназ хьакъул.

Хьажа гектара тIара хIанз чуэаца бальх 50 центнер сеназ хьадулаш яле. 232 гектара тIара 1100 тонн сотIа кийчеч йиш йолаш ма дай ю. Фуд цун бахьан? — хетт оаха.

— Леладеш 940 бекеп да отделене. Царна хIара дика кIийна моацча доакъар 60 тонн люцерна лоаттае сеаш да тхо. Цул совгIа, хIанз чуэаца бальх витаминаш хьоар а доакъ. Уж хьалташ кхоачIдерг хIанз хьокхачех дIаглорбъя тха, мIеннигIа яле а хьар тонн люцерна, — иоаш делар Iилмудде.

Кхай тIа доал тхо. Боарама хьекъа, лаьтта тIара тхи-кхи сантиметрех лакхагIа хьоаран кхьаьгIамаш мара да хотташ хьокх бун. Тай техача сацца кийса да хьекъача кIиъерча масаран. ДикагIеи сахIиллен йокъалургIолаш масарашна кIезиг-дукха йоаркъаь ялъ уьйлара. Хьалхара механизаторша йоаккхо хIара хьалъокх ца лаврIачеча я. духхьал доалан да укъаза леладеш ворхIи ахи янар.

— Кхы цIиъ ди мара эзиргIат тхона уьйлара кхай тIа да люцернера чуэаца кIиъерча. Йокъалолийтеш цхьаь дийнахьа вIлитачул тIехьатIа хьа я ийца сеназ йолларш. Из болх тхьа дийнахьа тоах лаьхьа лерхI оаза — йоаш Iилмудде.

Хьон тхо хIара дийнахьа механизаторша деча балхаша уьттаяча парандаша. Цар хьакъех балхи норман ихоачIш да сеа царна юкъе цхьаьна саг воацIира.

Репортаж

Комбайнершта юкъе йьрдача яхьа хьалха Асхабов Насрудди ва. Юкъера лаьрIача 150—160 процент ихоачаьлло цо дийнахьара балха норман. Хьокхамашна дилъача цул дукха тIехьбаьш сац Тапалиев Iайнди, Михаилин Хьалхаев Iайнди.

Иьх а дикагIа косиленца буд хьокхаш йоаллача Асланхин Сираждина балха ши норма тIа ешт да дIадеанийтаб. Цунахь Асланов Насрудди-нахь дувцаш я хьалхарча дийнахьа балха балха этогех арахIина «Молнию».

— Iилмудде Iалашдара бехам собланкхара фу ду сан?

— Доакъар Iалашдеча балхашара моральнин материальнин бехам собланкхара тIара йийца а йийца а йоаллача оттаяь мероприятеш я. Уж хьокхаш я совхоза Экономика-социальнашта, — йоаш Маргидов Iумар. — Цар-ш тIекхоачаьнна династ лаьтта а тIаIаш, шолгIа балха норман тIекхоачаьнашъя болх беча нахь ахчаш сопийтаеш тела отгадеш тIара дийнахьа. Масала, бул хьокхача дийнахьара балха норма 25 процент тIаххоачаьнашъеча ахь сом 20 — 50 процент, ахьчеи — 10 сом.

Хьалхенгахьар делиъа хьа. Механизаторшатта яхьча бальдан нагIиен ер. Цар тIаьна кхоачаьнна хIанз механизаци хьож комбайний, косилний техникаеча хьалъата.

— Фу де, малагIа торонан сорт-ткъа дата да шо доакъар Iалашдара дехкарашца? — хьалтаи.

Ях бIаь гектар люцерна я тха боахаме. Хьалхара хьокхаш цунах 500 гектара тIара хьукъам дукхьал сеаш кийчьера Iогрде. Хьара гектара тIара, кIезигагIа яле а, 50 центнер сеназ яргьяьлъяь тха шекара ец. Цу тайпара, духхьалъча хьекъача люцерах 2500 тонн сеназ йолла вIашатехьдаидда тха. Йисача бIаь гектара тIара люцерах бакъий витаминаш хьоар доакъаш, хьайбашта моацча доакъара хьокхаш пайда эпаргба. — йоаш Николаев Николай. — Люцерна дика хьокхаргьяь. Пхеьлера хIоаза чуийнача люцерах керттера дакъе йол кийчьергья, бакъий витаминаш хьоар доакъаргда. Цул совгIа шо оозар тоннал хIоаргIа йоаш йол Iалашъьлларн хьайбаш леладечарна цхьаьна тIа толамаш дакъа хилар.

Масала, духхьал доалан да хьалхенгахьар тоах шера цу юкъа. Хьата цуьра — 12 процент, фуаш — 5,7та — 2 процент дукхагIа.

Духхьал хьайбаш дIаидеча пхиъта совхозарчул дика дукхагIа дIачуденнад хьайбаш Грозненски, Надтеречни, Ножай-Юртовски, Шелковской районий къьлъегIахоша.

Iилмудде да ер-гIунна хьайбаш леладеча къьлъегIахоша гойта хьокхаш. Уж шерара планаш толамца ихоачаьнна хьаборIа тух. Совхозарчул дикка дукхагIа я тух шера Малгобекски, Надтеречни, Шелковской районаша Дальнева Iалду шерара. Масала, малгобекцаша 18 процент дукхагIа Iалду из совхозарчул, хьата надтеречненаша — 30, шелковчаченаша — 11 процент дукхагIа.

Хьалхенга латта декларан дика тIехьоачаьндеш къьлъегIаш хьокхаш иоа тIара тIа толаме косиченги нихьъ барах а цига къоначалун турпалаш гойтарах Попов Леонид Ивановичга ду Ленина орденн «Дошо Седжьа» яха шоллагIа медали. Космонавташта тохкачоча Румыно Социалистическин Республика гражданина Пруначу Думитруца Ленина орденн «Дошо Седжьа» яха медали Iа а луш Советски Союза Турпал яха цIи сенаш.

Дакъалоа дуьз ю шо, дезаковхочтий, уж доккхий совгIаташ далаьрза.

Ерриге дег тIара лоп сона могашал чIоагIа йолаш, цхьа Iалашо керда доккхий толамаш доахаш шо хилар.

* * *

Новкъостара Л. И. Брежневга Iилмудде Л. И. Попова аьлар.

Дlакхоп ая эгIара хьалхарча советско-румынски дуьйна хьалхашта юкъерча полета программа йоаца ихоачаьнна хилар. Эзнашка могашал тIехьдина я. Из полет чакхъяьккхий дерригача советски хьалхенгахьар Советски Союза Коммунистическин партие XXVI сьезда решенеш ихоачашъеш да.

ДОАКЪАР IАЛАШДЕЧА

Дика дIадолладаьд республика къьлъегIахоша доакъар Iалашдара месачиний. Хьалха июнь бетта цар Iалашъе есаш я 85 зоар тонн йол, 40 зоар тонн сеназ, кийчье деаш да Iоаддаьл искусственни хуьтъядьякха 15 зоар тонн доакъар.

Месачиний долладалъеьлъя республике кийчьъяьр 10 зоар тонн сеназ, 166 зоар тонн сиюса моацча доакъар, 4,2 зоар тонн бальа витаминаш хьоар.

Силоса моацча доакъар бальа витаминаш хьоар Iалашдара балладу соацарчул оацерга ду. Геттара дика вIашатехьдьякхий доакъар кийчьеча Шелковской районе. Шера задаин 33 процент хиоачаьн а ен — 6,2 зоар тонн сеназ кийчйн, задаин 33 процент ихоачаьн а ен — 27 зоар тонн силоса моацча доакъар деллар нар июнь бутт хьатIалхоачаьн. Хьалха бальа витаминаш хьоар ши зоар тонн доакъар, ма да шера задаеч 18 процент. Республике дакъеча дезачох 50 процент бальа хьоар ну районе къьлъегIахоша дакъа дезаш да планаIа.

Дика болг бу Грозненски районе юрта боахама къьлъегIахоша а. Кхо зоар тонн сеназ кийчйнай, 37 зоар тонн силоса моацча доакъар деллад, зоар тонн бальа витаминаш хьоар дакъеллад цар месачиний долладьдьякхий.

Цунца цхьана хIанз а дIадолладьдьи сеназ йоллара дакъалоа. Силоса моацча доакъар-кийчьера тIехьоачаьнна деккхийна да юрта боахама къьлъегIахоша.

ХЬАЙБАШ ЛЕЛАДЕРИЙ ХЬОКХАМАШ

Чакхбаьнна цхьаьттаялгIча пятилетна хьалхарча шера ихь бутт. Цу юкъа бальа балха йтогаша хьаьхьоь хьайбаш леладерша цхьаьна тIа толамаш дьхьа хилар.

Соацхарчул дукхагIа да колхозашкеи совхозашкеи леладу хьайбаш деттеиеи цера ерриге боацца продукци. Пхиъта-ткъе процент йоаннга продукци хьайбашкахь. Масала, духхьал доалан да хьалхенгахьар тоах шера цу юкъа. Хьата цуьра — 12 процент, фуаш — 5,7та — 2 процент дукхагIа.

Духхьал хьайбаш дIаидеча пхиъта совхозарчул дика дукхагIа дIачуденнад хьайбаш Грозненски, Надтеречни, Ножай-Юртовски, Шелковской районий къьлъегIахоша.

Iилмудде да ер-гIунна хьайбаш леладеча къьлъегIахоша гойта хьокхаш. Уж шерара планаш толамца ихоачаьнна хьаборIа тух. Совхозарчул дикка дукхагIа я тух шера Малгобекски, Надтеречни, Шелковской районаша Дальнева Iалду шерара. Масала, малгобекцаша 18 процент дукхагIа Iалду из совхозарчул, хьата надтеречненаша — 30, шелковчаченаша — 11 процент дукхагIа.

Хьалхенга латта декларан дика тIехьоачаьндеш къьлъегIаш хьокхаш иоа тIара тIа толаме косиченги нихьъ барах а цига къоначалун турпалаш гойтарах Попов Леонид Ивановичга ду Ленина орденн «Дошо Седжьа» яха медали Iа а луш Советски Союза Турпал яха цIи сенаш.

Дакъалоа дуьз ю шо, дезаковхочтий, уж доккхий совгIаташ далаьрза.

Ерриге дег тIара лоп сона могашал чIоагIа йолаш, цхьа Iалашо керда доккхий толамаш доахаш шо хилар.

* * *

Новкъостара Л. И. Брежневга Iилмудде Л. И. Попова аьлар.

Дlакхоп ая эгIара хьалхарча советско-румынски дуьйна хьалхашта юкъерча полета программа йоаца ихоачаьнна хилар. Эзнашка могашал тIехьдина я. Из полет чакхъяьккхий дерригача советски хьалхенгахьар Советски Союза Коммунистическин партие XXVI сьезда решенеш ихоачашъеш да.

ШИРИЙ ФЕРМАШЦА БАЛЬА БАЛХА ХЬОКХАМАШ ГОНТАШ ЙОЛА

СВОДКА

Районаш	ХIара Iаттаяргья дийнахьа чIоагIаг (га)	
	1980 шера денз	1981 шера денз
Наурски	9,2	9,7
Шелковской	8,6	9,2
Грозненски	8,1	9,2
Надтеречни	6,8	8,2
Шалински	7,5	8,2
Гудермесски	7,8	7,9
Наьрановски	7,4	7,3
Урусмартановски	6,2	7,0
Мартановски	6,2	6,5
Малгобекски	6,4	6,5
Ачхой-Мартановски	6,6	6,4
Республикин IIлошта	7,7	8,1

ДОТТАГIЛЕН ОРБИТА ТУРПАЛАШТА

СССР-ен СРР-ен космонавташта Кремле доккхий совIаташ дIаделар

Космически кьяьлачех маьнара гIулакхехь дара тохкаяш деча а пайда эцча а дувцаш хилийлаьйа йолаш дIхьана гIулакхара леладар — социализмна механика незаварашта дотташ леладарех айхьа йолаш дувцаделла хIоаран дола къьлъегIа мисал. «Интеркосмос» яхача программагIа наьккъаш делча тахIоаккхаш хилар чекна командир Советски Союза Турпал СССР летчик-космонавт Л. И. Попови космонавт-тохкамхо, Румыне Социалистически Республикна- гражданин Пруначу Думитруи воза йоннка говзалн хьайбаш гойта дуьзна къьлъегIа къьлъегIа хIоаран къьлъегIа мисал.

2 июне КПСС ЦК Генеральни секретара, СССР Лакхехьарча Совета Президиумна Председателя Л. И. Брежневна космос кьяьрзийна майрачара Кремле дIаделар Советски Союза доккхий совIаташ.

Нен. Л. И. Брежнева кIамаьл дир совIаташ дIалуш.

Новкъосте Л. И. БРЕЖНЕВА КIАМАЬЛ

Дега новкъостий!

Со дIадаьча ва советско-румынски космически экипажа юкъарчел доанца мовр-шал хатта торо хинна.

Социалистически мехкий кIаро аргIаларча полет — иш Iилма а техника а, сага уйлаю а дIалъалхIашкаьца бакъ-ваьнна гIулакхаш а цIца тIа. Маларра къьлъегIа, кIаро полет шиъ тайпара я. Цуз шиъ ишкъ, шиъ ден лерхIар да. Хьалта царех массанех а хилар иа чакхъяьккхий космос дIало йолаш дика кийбье гурийоа цIкъеа уйла ва оттаяь цIца программа.

«Интеркосмос» программа толам, кIаьна ма дунен мах-кашта юкъерча экипажаша пIсалларIа баь ишкъ да, — кеманашна долча социалистически мехашта юкъара на-космонавташта, Iспмахотта, конструкторашта, инженераша, болхлохуьта, цхьан денаца ьаьчча, космос нарадерга гIулакх мел доагларгата карагIдьякхар.

Шиъй дакъа, кIезиг а доаца дакъа, ду боккхача балха юкъдоккхуьйла новкъостина Пруначуьрий, «Салют-6» яхача станце керттера эпинажна новкъосташа Коваленкаен Саввинакаен тар дукха хIамаш дьхьа. Лаьттан Iалама рукъахьа, хаоттам, биологи, медицина — ма дергача а космонавтий бIарг тIа-хьоачаьнна динадг.

Са тхьалхарча а яха дийнад космически кьяьлаче цхьана Вовзар — социалистически мехашта юкъе лаьтта хьажна кеманашца доза гIулакхаш маьдара дIахоьхьура да. Лаьттан опыта, а космически опыта а хьалхIар цаI да: ваI йIаьш цхьаьна леладу гIулакхаш хIара мехкв, ерригача социалистически содружества хьаштаеча дIа маденхара да. Берригача нахьа хьашташта гIулакх деш да.

Космонавташта вIашагIкхеташ аз массанна а уйла ю, мел дукха хIама да йиш йоаллаш ва. Сан хьалха кхелар-хIамболлаш да цун, доазуз доаца творчески тороиан бермагIеча машаречеи да дер-хIаратта тIеторалар.

Дика хоьца да тхьоалагIча бIаьшерена карагIдьякха хIамаех къьлъегIахоша тIа толаме косиченги нихьъ барах а цига къоначалун турпалаш гойтарах Попов Леонид Ивановичга ду Ленина орденн «Дошо Седжьа» яха медали Iа а луш Советски Союза Турпал яха цIи сенаш.

Дакъалоа дуьз ю шо, дезаковхочтий, уж доккхий совгIаташ далаьрза.

Ерриге дег тIара лоп сона могашал чIоагIа йолаш, цхьа Iалашо керда доккхий толамаш доахаш шо хилар.

* * *

Новкъостара Л. И. Брежневга Iилмудде Л. И. Попова аьлар.

Дlакхоп ая эгIара хьалхарча советско-румынски дуьйна хьалхашта юкъерча полета программа йоаца ихоачаьнна хилар. Эзнашка могашал тIехьдина я. Из полет чакхъяьккхий дерригача советски хьалхенгахьар Советски Союза Коммунистическин партие XXVI сьезда решенеш ихоачашъеш да.

Г. Ф. АКОПЯНА «НОХЧ-ГIАЛГIАЙ АССР ЗАСЛУЖЕННИ АРТИСТ» ЯХА СИЙЛЕН ЦIЕ ЯЛАРАХ ДОЛА

Нохч-Гlалгlай АССР Лакхехьарча Совета Президиумна

У К А З

Искусство дегIайоалачча доккхий гIулакхаш нарагIдувларах, йоккха исполнительски говзал хиларах, республика общественни лакхе хьинаре даьча лаларах «Нохч-Гlалгlай АССР заслуженни артист» яха сийлен цIи лойла Акопян Гаврик Федоровна — Нохч-Гlалгlай наччхьалкхен филармоне артиста.

Нохч-Гlалгlай АССР Лакхехьарча Совета Президиумна председатель Х. БОКОВ.

Нохч-Гlалгlай АССР Лакхехьарча Совета Президиумна секретарь Н. ПРАВЕНЬКИЙ.

г. Грозный.
1981 шу, 1 июнь.

Партийни бахар: собранеи хиччьарен чаххаллархь практикаш

БУХОЦЦАШ ХЬАХУР ДУККАГІА ХИЛИЙТАР

Уьх шера мартен апрелех, берригача мехка а саналца, КПСС XXVI съезда бахьа ха итогаш, цун решеннеи, КПСС ЦК Генеральни секретарь нохчийчоь Л. И. Брежневан докладе тІара уьзаннеи рекомендацеи нохчаллъера даьхьера партийни организацеи декъарца а дийцар Ленинскеи районо хьакъаргача партконференцеи.

Цу тайпара мах хьалха ча объединенне совхозни колхозни коллективашна шерра хьалдахьар партком члена, «Родина» ц1ера совхозо бригадино А. Д. Солнышкинна а партийни хьакъаргаш. Республикан партконференцеи (секретарь вон Р. В Кононова) собранин кийтьера кхаъ гаргах литта, комиссеи пхьагІйолаи массара а тІехьа тІа цига доьзна ши пора партборго тІехьех кхо чергера а волиер. Комиссе цу балха дуккха хьокъосаш коммунистан а партие боаларан а.

Доклад, оррига собранеи а хаина, коллективан трудчеста дахьна бераш хилла леза. Цу тайпара ер, масала, КПСС XXVI съезда бахьа итогни юкъан хиннера партмеханизм аппарата болхлоца чуьнаре дахьа лаьцар, цар хьакъехьа КПСС районе тобаи духха информаци кхочуш дерриг районе оргтоделе дегІу бассабар районе хуьлуш партийни собраеи анализ яра, районе уж кхиина чаххьаьх лаьцнарг, ну дешна хьакъаргаш партгруппаношна хьайна динадер фуг, махкагІа ихоачмбовалларан ма хара уйла. Йьха дешнаш материалаш юкъан мехкадчарча партгруппаеи секретареи семинар-совещанеи хилар духха ца йоаннин. Иштта оаза тхоьй замечанеи предложенеши яь па Теш, цІкъаблоча юхьхьанчарча парторгинзац

КПСС XXVI съезда решенеш кхочачІеш

ХАНАХ ПАЙДА ИЙБУ

Дукхочул хана денз дика хъажъегаме толамаш доакаш, Магнайбелерча промышленени предприятеташ кокъе ӀюрӀеч ца социалистически яхье хьалхалаттарий мугІаршка йолаш хьайоаІа Вознесенскерча газ чакхйоахача завода кокъенеташ.

Толамца кхочачІадьар заводо иттлагІча пятилетка дехкарашш. ВІашш заварш сома маьха продукци ешнаІ газ чакхйоахараша паччахьалкхенна планаш совгІа. ТіекхочачІаьнаІ газаьх бензин даакхира, цІенкъа газ дІаяхитара планаш. Алпха соалкхе цІахь шера шозза прядой могтиг яьккхий завода коллективо Ерригсозашш социалистически яхье.

Иштта дикача ларда тІара ДІайолайир газ чакхйоахарача пилотяьтка пятилетка съезда накъабелаш. Уьх шера хьалларъа цІин бетта паччахьалкІен тоам а съезда сийна тІаийца тоам долхкий социалистически дехкарашш а толамца кхочачІадьара белгалъяккхар завода коллективо хьамсарча карте форумш.

— ЧІоттІа деташ гІоьа-дашш тІаийца Вознесенскерча газ чакхйоахарача цхьайтаьлаІча пятилетка шеранна пай моли экономически а социально а дегІабозабара КПСС XXVI съезда белгалъяккхар программа, — душ завода партбюро секретара В. И. Чирнова.— Съезда балха итогашш газ чакхйоахарий дехкарашш дуншап болзлой собранеш Ерригсозашш социалистически яхье.

Иштта дикача ларда тІара ДІайолайир газ чакхйоахарача пилотяьтка пятилетка съезда накъабелаш. Уьх шера хьалларъа цІин бетта паччахьалкІен тоам а съезда сийна тІаийца тоам долхкий социалистически дехкарашш а толамца кхочачІадьара белгалъяккхар завода коллективо Ерригсозашш социалистически яхье.

Доккхий а бекътохкаме а дехкарш кхочачІе дезаш а шиор уьх пятилетка хьалларъа шере. Тез чакхйоахараша лаьрІад уьх шера 145 миллион кубически метр газ яла, цхьа миллионна 599 кварташ кхиадъяьта даза, уьх шера 24 декабре продукци маьхъатъяккхара план кхочачІаьнаІ яккха. Иштта эалъча, хьаьжа, воргІ да хьалха. Дахкена планаш совгІа 100

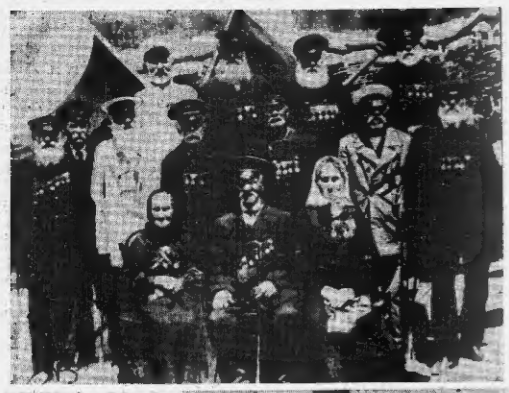

СОВЕТСКИ ЦІЕЧА ЖІАРГА МУЗЕЙ

Сентябрь ший болх ділабаьлабеб ЦІечу Жіаргех Ціечи Ахбеттех обществех Созанан IX Ергиссонах съездо.

СССР Цечу Жіаргех Ціеча Ахбеттех обществех Созанан дегІабирз истори хьалъхьа да цу общества музеи экспозиционе. Витрижалца латтача материалаша дика Цечи Жіаргех Ціеча Ахбеттех общества хІинзарча, дуккхача тайпара бохча балхах. Из «машара еш Ювла йоазхо я. Хьалха маттаза ужалцІенок дерзар, стихийни вуламаш, гергазица хІаши довиш дарах. агресеан бахьан долцар тІекхаьчча хьолнаш царна тІекъастор да. Общества эмблема — кІай бос бохча хІамаьта тІалатта цІе жіарги цІе ихбуттаи — тІатан ерриеча ноетчиенташ тІа дика йоазаш я.

114 шу да мехка Ціеча Жіарга Общество йоаьа. Цу хьокъе хІамагтача Благородный клуб организацеигара тахан 105 миллион член тухвоагІаш йолчу Созоазе ихначчаш дефІаенай из В. И. Ленина чуг ладьяча иЬс дегрепой сезанен белгалдаьдг цу дуккхаьнах чуйоаІаш йолчу организаце иерттера дехкарашш.

Эпидеми, стихийни вуламаш хІинца хІалдисача довзоа йоазъяр хьалъхьашта да пандепергдоацаш дийха гІо цу обществаЙ Созоз гуманизман интернационализм солидарностех принципнеГІа. Ставиерча стенгашца хьаьбоьх Алжиерча, Эфиопеча, Ирлерча Советски Ціеча Жіарга долцар дола тешаш да.

СУРТАШ ТІА: 1. Севастополь оборона (1854 ш.) ветеранаша юкъе я куЛ-кІалда сестра Севастопольски Дина (ваттехьа ягІар). Медицински гІулакх дара историе чухь эгтара хьалха эскарлогІаяг ие бахийта хІинаьб куЛ-кІалда сестраш.

2. Музеи директор Н. А. Терехова Киишиеве ваташ волча А. Л. Поповца цхьаьна. Киишиеве хьаьлла лаьрхІача мемориальни музейца Росси Ціеча Жіарга Общество вІаьгІаларех пай волча шай дас Л. Х. Поппа бьча балхах йола материал гулъеш ва А. Л. Попов.

И. ЗОТИНА стург. ТАСС фотохроника.

Кхетам балара болх тоабеш

МОЛЛАГІА ДОЛА ХІАМА ХОВШ ДЕ ДЕЗА

Тха школе дикка йоахло ю дешаргкой атеистически кхетам луш хьалхкобаро. Цу дакъе тоьал болх бьб сагаза ух чанхьаьнчча дешнаш цера. Дешара цу дакъоле лиш оахь вІашагІьеллар дешархошта атеистически кхетам балара плак я йолеш йола «Кьоха - атеист» яхь клуб. Цуи куЛгалаш я школа комсомольски организацие секретарь Х. Султыгова. Лекторски группина чубоагІача комсомольцаша - дешархоша чинч а йьй, пийша а пийшай «Медицинен подл техникаген», «Лаьтта кахар хьалхарагІа дикаен Ихлюк дувшар» яхеи кхийолу доклади — лекцеш. Крунока дожиъзнкоцца ракет - наста хьанийала загадешеп ю бийхс шоай шеФйн — Кхрем Пазира цІерагІа «Электроинструмент» заводе викалш, берий дайвоаной, хьехархой а бовлабий.

Кьаьста сакъердамен лаьдуггІачарна дикка лоцш химе, эрсий меттен литературе хьехархоша. Дешархоша бонкха кхетам луш чанхьалар хьехархочо Р. Г. Дахкилгоае кийчиь хинна «Дина духьала ди хинн» яхь сайре, эрсий меттен литературен хьехархоша чанхьалкха И. Репина «Отказ от исповеди» яхьча суртах хьаьнча сочинение конкурс. дукха хІинца кхиболча дешархоша лаьрхІа кийчиь тайп-таннаца атеистически кхетам балара мероприятеш.

Л. КАМУРЗОЕВА, т. Назрань № 4 йолча юкъерча школа школеи классен бозбуча болха директора заместитель.

Футбол

«Терек» котъяннай

Самарадийкъа «Терек» ловзаш яр город Волжске мехка чемпионата «рІаьнарга — берзІаларІча турс. Из вІашагІьеллар тІекхаьчаш чанхьаьнчаш 2-1 йолаш «Терек» хот я йолаш.

Цу турах долча воих ловзарех хьаьрнаьрани ерриеча: «Ротор» — «Металлург» — 4:2, «Цемент» — «Ростсельмаш» — 0:2, «Дружба» — «Торпедо» (Тг.) — 1:1, «Спартак» (Нл.) — «Спартак» (Нл.) — 0:0, «Авангард» — «Машук» — 2:3, «Спартак» (Тм.) — «Динамо» (Мх.) — 2:1.

Ший ерриеача яьсалгІен, итглагІен, ихьайтагІаеи — кхо тур «Терек» «ахьвоаккарга Грозне С. Орджоникидзе цІерагІча ставдогие. Уж ловзарш хуруш да: 10 июне — Элистерча «Уралец», 13 июне — Астраханерча «Волгарец».

18 июне — Махачкалерча «Динамоца».

БархІ тур чанхьаьнначуз тІекъаьгІа 14 очко а йолаш турнирни тІеІІане хьалдарча мотт!ие я «Терек».

КХОАЛАГІЧА ЗОНА-КОМАНДАН ХЬАЛАШ

1 шоаната дакъаза

Команданаш	Л	К	Н	Э	Б	О
«Терек»	8	4	2	0	15—2	14
«Спартак» (К)	8	4	3	1	10—6	11
«Ротор»	8	4	2	2	21—12	10
«Волгарь»	7	4	2	1	11—6	10
«Спартак» (Тмб)	7	4	2	1	6—2	10
«Металлург»	8	4	2	2	12—8	9
«Динамо»	8	4	1	3	11—7	9
«Ростсельмаш»	7	4	1	2	9—5	9
«Машук»	8	4	1	3	11—12	9
«Торпедо» (Тг)	7	3	2	2	13—10	8
«Урал»	7	2	4	1	8—7	8
«Салют»	8	3	1	4	5—7	7
«Цемент»	8	1	3	4	4—10	5
«Дружба»	8	0	5	3	7—13	5
«Торпедо» (Влж)	7	1	1	5	6—14	3
«Авангард»	8	1	1	6	7—14	3
«Атоммаш»	7	1	0	6	4—16	2
«Спартак» (Ор)	6	1	0	5	3—16	2

ХЬАХУЛАШ ЛАТТ ИСТОРИЧЕСКИ ПАМЯТНИК

Волгоградаче хьаьл йоалаш латт «Сталинградски гІом» яхь йоккха памятник. Цін хьаьр вахарагІа мотт гІертта долча донкхача гергача позотно тІа хьаьхьеха я Волга тІа хиннича тІена, шолхарІа дуненгІом тІома хІинца оханчаьнгІом тІера хуттаьмаш дара юхьнг хІинца діаттача ходам бен волча эпизодех цаІ. Панорама центрерча площадна тІара хьаьдг Мамаев гурган тІегородге эгтара ланцерча мотт тинге латтаи санна металлургда эрзеча. Хьаьга тобьаька хІинца «Сталинградски гІом» яхача «Родина-мать зовет!» плакатца тІеІІане хьаьдг. Из хьаьлаьтт ловзаш ю 120 метр шерем 16 метр лаьнен волзочо да. Художникаша бекъ бен ба Волжски тІа гІоьаьа дІа-кхаьлеларча шиъсса вІаггІадарш цІенош мессел лаьхьача, лаьрхІача мышкаш тІа я эттаьнна.

Из панорама хьаьча дика лоаьаш бола дукхагІоба художникийн, — йоаьх авторех кхьаьнг. СССР художественай Академе член-корреспондентца Самсонов Марата, — тІеІІа ветеранаш ба. Тхона тхоша баргадайнар, тІехьаьчар жиІІанна средствашца ДІахьовкъ гІерт тІо. «Сталинградски гІом» яхача панорама мегтерча идея белгалъяьккха мегарча дикадаран лудаме дарц вІашдухьаьла латтаи бола хьоьвсаи санна. Цудухьа къьастта дика хоаттуп я вІашдухьаьла латтв кхиаш дерзадуш йолу книга. Из сераи лем бовдоиа, дикачуна лудамочун, лаьрхІаи, валарат латтар йотларе доалуш санна хІинца да. Из дерриге суртуш тубуаш латтача кепаста сагардекха да.

Александр ЕВРЕИНОВ. («Московские новости» корреспондент — АПН).

Редактор Т. А. ТЕБОЕВ.

Нохч-ГІалгІай театра 50 шу дуза

НАЬХА ДЕГАШ ГІОЗДОАХА БОЛХ

Цецвоккхачун дукха овгІон йолаш я Дудаев Мусаьд дарзовин. Х. Нурадилова цІерагІча театра тхьалле лелаю артист вольча цунна ха корайоагІа стихаш кепе я. перевозан е я, кино доаккача дакъа лаца я. Итташ хуьдуре стиесенен ленташ ца цуи творчески багаше, царна юкъе да «Ьысалсен кІай цхьаьа», «Лозман кІалсаг», «Цо-йолчу гІуьаьлахь наьс», «Тайибу — «Легенда хинна малхо» «Бойхкача дезаза дар». «Тетерин-43».

Муьса. «Тетерин-43» яхь лента дайнхар цІи хоза советски кинодуьт, «Пансп Кончагина», «Вадар», «Тилэх йолча легенда» яхача фильмаш, хьаьнаьрани гІо-новкъостаи боазан болх РСФСР халхъа артистаи Алов Александр Наумов Владимирин да. Фу делар хьоьнг художникаш, цу говзанчаьнна гІулакхаш лелдар?

Шаьнга режиссер — Алов Александр а Наумов Владимир — хьоьнгаша а дикъа бекъча яхь гІулакхаш шоаш интернационални наьнгара хьаьлларш цІеначу тайпара нах бе, царех Хьаране дукхагІча доаркъа шоалгІачу доадар да. Цу шинне а цІьаьтарга дар фуд аьчча, из да сонта-кура - ца, хьлар, цунца дувзаденга да цар говзанаре Хьаьлларг дукха хилар а кино чІеарга дезар а, цу дерригена оьхьерттера — хьаьна профессионалнаш. Цу гІулакхаша муЛЬтаца ду царна.

Цкъа Алов Александрин воза а къежаш, ялар сога: «Муьса, камера тхьалхаьча ца хьаьа, хІинца аьчча, эмоциональность тІехьаьхьаш дукха я хьа». ХІама да деи латта яьна эгтаи а фильмаш оозаш Джигарханаи Армен, Ульянов Михаил, Стриженов Глеб, Костолевский Игорь, Белоусов гІоаьаш На ьаьна. Фелозок Альберт, изыбарашш хилча.

Из картина доаккаш солженен автор Дударшин цІер бар ФРГ-на «Франциа шер колледж. Мисаи, ший мехка да дика воазаш воза Алеи Делов...

Лентера са роль йоккха ян довзъяна дилларча. Из гойтар тесгрански конференце доаккъашлонте дуьхьалера заговоре дерриге дуненан шийла гІолла лелаш воза нрански молла ва. Цудухьа тентара да йоккха я лента тІа цу герковнаша, цу а эмоциональни а нагрузка. Бакъан довдаш дацар шоай кердачун дазза тІех декхар белгалдоаккхаяр. Цу тІехьарга дакъе цІеначу тайпара террор хьаьнаьна моттиг тохье. Из проблема, мисаи, ший сеина. Хьаьнаьрга Хьаьларга неофашизма шийна чу малоаший фашизма ерриг оаккхарин оазалаш».

Сай хоза вийзача кхы цІьаьккха лентах а вреда аз. Кьуьйбседа - Хіирий телевизионни фильмаш студе ара мейпа ерриг-Россин фестивалехьа хиина ши серн воза приключенчески фильм. Цу тайпара корта а болаш долча Черсий Баталгоев кодарлоно Кеннион Рацица повеста кІийлеи тІа дакъха да из. Фильмо хьаьгІачча собитеи да тьаьна хьаьгІа а дикъа-дикъа 30-шу да охотгІеьшпонхьаьа дуг вай. Сюжетни колпин — Кьуьйбседа Кавказе советски юрт хьаьлларг — ветеранаи жанетан гома ца чу йолла гІийртаб ветеранп. Цудухьа лента тІа дукха ва массанга говрашта лучпа тІехьаьгІа. Гуьаьлстера дахехьаьгІа ца тІехьа кхерам, довнаш, жанра кхьйота уналра атрибуташ. Из довзар уклон говрий къен Тау-ран. Ловзаш ю Тельманса, берданчи моастагІа волча, хута шаьга бахар хьаде гІертача энгуластий довкъочу роль. Ранхьакъахь Центральни телевидене. Цуи тІехьагІа режиссер Гаспарини Рафаэль корта сакъатча къежачин группа цІерагІа, цу дакъе са цІерагІа а, дукха кхъташ ихар вай мехка тайп-тайпара ма мийначаша болаш ерриг-Россин фестивалехьа правительн хьехамийн свод а яц, из я драма, из да шоьгІ ю, денале гІулакхаш».

А. ГОРНОВ.

ЦІАККХА А ЯЬССА ЙИСАЦ

тІехь.—ТіехьагІа ший болх дуьхьалгІа бесалора. Дийгіга долча хІинзаьш уж дешачарна мотавец, цар хьаьнгаш ший мацулла дийгіга кечъяьнгаш хІинара дагьа лаьцар цига. Зезьа довизар Султина ший цІе, хьлар, хьлар» яхь» ца дина тІехь. 1965-чу шера Кустанайски области Сезнсверин районе по болх дІан барах цуьпа ецар «За особие цепинные земель» яхь медаль. Цу хана дика хІинца лецаца дьяна Султина дагьа лоацаш куг хьлаьш театре актер волиш я. Из дуьхьа лоьаьаьй тайп-тайпара ролаш. 1973 шера Ерриг-сонин хьаьнаьр долча хенан, цига ролеи цо дика лоьаларгІа Султана I степена лауреат иеи диплом а делар, аччан ирсеи цІе хьоьжийр.

Молларга общественни болх шийна тІабилъяча цІаккха а вецлуш, хозуьлаьлуш хІинцаьи цІе, цо дуьхьа дугьабеан ерриг-на Султан, цудухьа массане а цунах вицза болхлб, тешаме саг а лоарХІ. Нюттта цІе цо ерриг-на лоаьар хезвар цо ший бархІ деанлло я.

1975-чу шера райсмерча библиотекаишта централизованни сеть, — тІехьаьчар Наьсарен районна культура отдела заведуюше Аушев Мусаевс,—хьаййолаш эпистемологин сердоп. Цуи хана, цхьаьна мала хургба аьчча, оаха цено йовдаш массане а кьовьлаьдар Султан цу балха вохийтіаьча аьнна.

Цу библиотекеча болх бешше а эвочно деша а деиаш 1969-чу шера цо йистеьлъяьккар Грозненски республикан культурвоспитучилище, хІаьта массе йолча хана цо болх дика барах парте Наьсарен районе. Нохч-ГІалгІай АССР культура министерства цІерагІа, комсомола районан цІерагІа цуьпа тайпара дуккха а сийлеи грамоташ ю.

Доаккача хьанарца, бесамца лелбоу Султана, шийна тІабилла из болх. Тиханн цо дуьхьа лоаьаьй, цо дика дагьа-турин хьаштаан дикагІа яхочашдара. Ций балха тоаІпарІа ца дІаккхаяь массе йолча проьаьстерашца, машинца, кхаикарча брнгадашца, врпіе доахки хьоабаргап болча, царна дина керда ишкаш, газетаи а дальаи, вай мехкан а, дозал врайзара а керда дІаяьш дувдаш бесдаш ю, лецдеи еш.

25 мае дар из. Со сохозстехникум дине чуяцаи мехаиизаторан болча ихьалча, цига ийбсеьар сона Мутаиген. Делкъийна механизатор-на Султан, цудухьа массане а цунах вицза болхлб, тешаме саг а лоарХІ. Нюттта цІе цо ерриг-на лоаьар хезвар цо ший бархІ деанлло я.

Цуьпа сонгІа.

Нагаьа санна тевтра гІулакхех дувда лаьй долча деиналле. ийбса курсца хьаьгІа тІаЙоагІа сезон шуьт тевтра къастта хилар, нешта аьчча, юбилейни хилар дагадехкаш. Цуи 50 шу дизар.

— Из болх бен дола театр — аз доккхаш деш, са дезаргІоа я. 50 шу да из хьаькъаьздар, дикадар, дагни дазарзадар дІадувш доаккла, цо эртіеган дегІар вайбца тешаш бергаш сонданкхара урдуттаду, цо уж шоашта гонахьларгар зе Іомбйу. Цунца дувзаденна са са вахар 20 шу довгІча хана.

Со спектакле доаккаш вале а, кино доаккхаш вале а, фуиигІа а нохчий мехтан доаккаш вале а сонн хокхаргІоа, кьиикка дешаш волчуи дог тохадалгІатара хьай болх дег тІара бе бешіта. Из вай ца дой, вай чех къаста ма-кхаа довргап. Нийса аьлина «Правда» яхача газета оагІоаш тІа Гургченко Людмилас «Антера профессеи из кийчаче-та бесьдарий пайбца тешаш тайпара правительн хьехамийн свод а яц, из я драма, из да шоьгІ ю, денале гІулакхаш».

А. САГОВ.

ТХА АДРЕС: 364907, г. Грозный, Маяковское ул., 92. Телефоны: редактора — 2-45-57; редактора заместителя — 2-85-07; белгочкина секретара — 9-24-90; отделий: партийной жизни — 9-24-04; промышленности и транспорта — 9-24-01; юрта болхаш — 9-24-06; культура — 9-24-05; письмой — 9-24-07; корректорске — 2-89-86.

НАШ АДРЕС: 364907, г. Грозный, ул. Маяковского, 92. Телефоны: редактора — 2-45-57; заместителя редактора — 2-85-07; ответственного секретаря 9-24-90; отделов: партийной жизни — 9-24-04; промышленности и транспорта — 9-24-01; сельского хозяйства — 9-24-06; культуры — 9-24-05; писем — 9-24-07; корректорской — 2-89-86.

Газет арадувл шинареи, ерен, шоаттен деношка

СФ02343. «Грозненский рабочий» издательскин типографи, Маяковске, 92. Типография издательства «Грозненский рабочий», ул. Маяковского, 92. Заказ № 2198.

ТЕЛЕВИДЕНИ

4 ИЮНЬ
I ПРОГРАММА

8.00 — «Ха».
8.40 — Гуфраиара гимнастика.
9.05 — «Сица куьгІаш».
9.35 — «Пайсарин» яхача берриг гоорафически писанбоа ехьаргІа шаьрг.
10.20 — «Дийнча, тІемий лулаш тІа».
11.20 — Карандаьшш.
14.30 — Карандаьшш.
17.30 — «Орточа балта долчоч». Кинопьесаш.
18.55 — Берашта хаза фильм. «Танцу я цІе комсола ас ила тешаме». Художественни фильм. Пайдаэрца серия.
17.00 — «Шаьнашгара шьолаг».
17.30 — «Райсо» яхача писанбоа ехьаргІа шаьрг.
18.00 — Маьлхаиий лоаьаьчий университет. «Социалистически производственни лаьнар».
18.35 — Мультфильм.
19.05 — «Тилэх дуьне тІа».
19.30 — «Сага лаьсин».
19.50 — «Штрауса дешар» яхь хьаьнаьрани духьалхьаьнгаш Н. С. Федорова ихьаьгІаьтхьар.
21.00 — «Ха».
21.35 — А. С. Пушкин. «Сагіпи цаечьаьнна йоаь дуьйу». Дийгіни СССР халхъа артиста Н. Ядрина.
22.35 — «Тилэх дуьне тІа».
22.55 — Баскетбалаьш йоаь Европа чемпионат. Матчаш. Финальни ловзарш. Прагера передача.

II ПРОГРАММА

8.00 — «Ха».
8.05 — «Русланан Людмилица» яхача опера. «Тара симфоничесни оозатерстве».
9.15 — Ма. Времена. «Ьаьна календарь».
9.30 — «Дика а доаза хьаде а ян яьа кьаьнча техникаиа дика дезаргІа».
10.00 — Города Севастополя «Сайда ило нарусин» яхача белорусий ансамбле концерт.
11.10 — «Советски изобразительни искусстве». «В. А. Фаворов мастерера».
12.10 — «Ди-ъа ала яьсрагІаниа яьа телевизионни художественни фильм. Халхъера серия.
13.15 — «ДешнабогІ» йоаьа театрга.
14.00 — «Горизонт».
15.00 — «Ямарий ловзарш йоаь СССР халхъа артиста Г. Отс хьаьнаьрани дола телевизионни духьалхьаьнгаш.
16.00 — «Штаьнага лаьсе, «Спартак» йоаьа.
16.15 — «Нохч-ГІалгІайн гІоаьа».
16.35 — «Орточа балта» (ушетІий меттаза).
16.50 — «Хьаьрг йоаь футенах».
17.20 — «Тешаме» яхь телевизионни фильм.
18.20 — «Телевьлаьнарг хьаттарин ду, яратина ю, къьлаьнни ду...»
19.30 — «Цхьаьна а доахардолор доттагІаш» (цхьаьнгІ меттаза).
20.00 — «Бийса дешаргІа хьаьда ворш, берашта».
20.15 — Славянски альбоми яха телевизионни документальни фильм.
20.30 — Гандбола йоаь СССР куьйг. Матчаш. Финал.
21.00 — «Ха».
21.35 — «Мокрица ца хьоьга, ди-ъа сага ела художественни фильм.

5 ИЮНЬ
I ПРОГРАММА

6.00 — «Ха».
8.00 — Гуфраиара гимнастика.
8.35 — «Ирсеи йоаьа белгочкин научни-исследовательски институтан ихьаьгІаьтхьар.
9.20 — «Ха».
9.30 — «Спортивни ловзарш».
9.50 — «Штрауса дешар» яхь телевизионни художественни фильм. Кхоалагіча серия.
11.00 — Карандаьшш.
11.30 — Карандаьшш.
14.00 — Гонахьлаьр Іаьнар мокрица. Документальни фильм.
14.35 — «Советско - Іаьрбий литературе хьаьгІаьтхьар лаьтт». Документальни фильм.
17.05 — Тимонски область гороп да Нижнеортонски металлургический «Орджоникидзе» заводе культурен Ціеий лаьнар пионерна ловзаш.
17.30 — «Мехка ешаюка» Донской областни докъазорш шийлагІа ловзаш.
18.30 — «Ха».
18.40 — «Орлонов» яхача телестудие шиъсорин профессеца, заслуженни артистка Р. С. Федорова ихьаьгІаьтхьар.
19.30 — «Самусьаьнг меттанаш».
20.05 — «Ха».
20.10 — «Дитятаи» яха телевизионни журнал.
20.30 — «Ирсеи йоаьа делаш яьа телевизионни духьалерийни ловзаш фильма премьера. Металлургаи сеи.
21.30 — «Ха».
21.35 — СССР халхъа артисте И. Богучевай концерт.
22.05 — «Тилэх дуьне тІа».
23.00 — Баскетбалаьш йоаь Европа чемпионат. Матчаш. Финальни ловзарш. Прагера передача.

II ПРОГРАММА

8.00 — «Ха».
8.05 — «Ха».
8.40 — «Ди-ъа Закарпатье йоаь фильм-концерт.
9.05 — Мультфильм.
9.20 — Гонахьлаьр Іаьнар песенно. Дерригенах дечіа дика пашхьаьнгаш йоаь. «В. А. Фаворов мастерера».
9.50 — «Мехка ешаюка» Донской областни докъазорш шийлагІа ловзаш.
10.00 — СССР халхъа артиста А. Пономарев дІадаьа А. П. Чехов Дуьненах.
11.20 — «Шаьнашгара шьолаг докъазорш шийлагІа ловзаш.
12.10 — «Ди-ъа яьа телевизионни художественни фильм. Шоаттаи серия.
13.10 — «Штаьнага лаьсе, «Спартак» йоаьа.
14.05 — Цхьаьнакхетарна телевизионни Ерриг-сонин ловзарш. Ирсеи йоаьа белгочкин научни-исследовательски институтан ихьаьгІаьтхьар.
16.50 — «Хьаьрг йоаь футенах».
17.20 — «Академияна Маьлхаиийна цІерагІча Грозненски политехнически институтан 50 шу».
17.50 — «Нохч-ГІалгІайн гІоаьа».
18.10 — «Тешаме лоарХІ» (ушетІий меттаза).
18.30 — Мурадилова цІерагІча Нохч-ГІалгІай паччаьхьаьнан драматически театрга ца йоаьа пьеса «Ас сингаттам» яха спектакль (тІаьхьа ерриг).
20.05 — «Бийса дешаргІа хьаьда ворш, берашта».
20.15 — Фигурнаеи ловзаш СССР чемпионат.
21.00 — «Ха».
21.35 — «Ийнча полиетІате» яха художественни фильм.

РАДИО

4 ИЮНЬ

6.00 — Комбайнаш кийчоь ловзаш яь (тІаьхьа меттаза).
6.35 — Музыкалъни интервал.
7.15 — «Грозненски рабочий» «Комсомольское знамя» газетаи обзор.
7.35 — «Сегодня» газета обзор.
7.50 — Хьаьмаш.
8.05 — «Шийла, къаьнах!» яха радиогурнал (ирсеи меттаза).
8.15 — «Солнце» яха радиогурнал (ирсеи меттаза).
8.45 — «Къаьстерина сайдаьлаьр ца хьоьг». Очерк (тІаьхьа меттаза).
9.15 — Передачай программаш. Хаттташ бола хьаьл (ирсеи меттаза).
9.16 — Белок. Кьаьбисан Къаьна-ран хьаькъ симфоничесни хьаьнаьр. Концерт (ирсеи меттаза).
9.50 — «Патриот» яха радиогурнал (тІаьхьа меттаза).
10.45 — «Деиттаз» яха радиогурнал (ирсеи меттаза).
11.00 — Беседа (ирсеи меттаза).
11.15 — «Къаьстерина сайдаьлаьр ца хьоьг». Очерк (тІаьхьа меттаза).
11.30 — Передачай программаш. Хаттташ бола хьаьл (ирсеи меттаза).
11.40 — Берта пионерна а школьникна ирсеи (ирсеи меттаза).
12.00 — Хьаьмаш.
12.10 — Передачай программаш. Хаттташ бола хьаьл (ирсеи меттаза).
12.30 — Ирсеи йоаьа ансамбле «Ирсеи» (ирсеи меттаза).
13.00 — Хьаьмаш.
13.10 — Передачай программаш. Хаттташ бола хьаьл (ирсеи меттаза).
13.30 — Ирсеи йоаьа ансамбле «Ирсеи» (ирсеи меттаза).

УКВ

14.00 — «Илли М. Горький лаьна хьоькъаьгІа» яха музыкальни композици.
14.30 — Моттиерча композиторий лирически пьесаш.
15.10 — «Ирсеи йоаьа» концерт.
16.40 — «Ямарий ловзаш» ирсеи меттаза.
20.25 — Нохч-ГІалгІай ямарий концерт.

5 ИЮНЬ

6.00 — «Юрта Іуйре» (ирсеи меттаза).
7.15 — «Грозненски рабочий» газета обзор.
7.30 — «Ленинан некъаш» газета обзор.
8.00 — Хьаьмаш.
8.15 — Передачай программаш (ирсеи, нохчий меттаза).
8.30 — Беседа лаьнан а къаьна-ран дешаран а (ирсеи меттаза).
8.45 — «Ирсеи йоаьа» яха радиогурнал (ирсеи меттаза).
9.30 — «Сесиа дешнаш вог турогІаш».
9.45 — Инструмен ловзаеи ирсеи оркестр. Очерк (тІаьхьа меттаза).
10.00 — Передачай программаш. Хаттташ бола хьаьл (ирсеи, нохчий, тІаьхьа меттаза).
10.30 — Ирсеи йоаьа ансамбле «Ирсеи» (ирсеи, нохчий, тІаьхьа меттаза).
11.00 — Беседа (ирсеи меттаза).
11.10 — «Керда обучаеи вехаро ваьхьа яьа» (ирсеи меттаза).

УКВ

12.00 — «Са Дахьот малхо» яха литературни монтаж.
13.17 — «Илли Гаьлаьгаиста» яха композитор.
19.27 — Нохч-ГІалгІай ямарий концерт.

6 ИЮНЬ

6.00 — «Юрта Іуйре» (ирсеи меттаза).

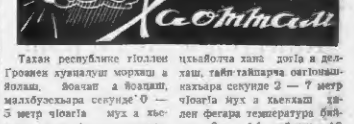

Тахан республике гІоллеи Грознеи хуьнаьлуш морхаш а йолаш. Вонаш а йоаьаш, малхбузехьара секунде 0 — 3 метр чІоагІа яьх а хьекаш хилеи фегара температура бийсана 9 — 14, дийнахь 15 — 20 градус йІоькъа йолаш хилеи тарлу.

Кхоана морхаш а йолаш,

МЕТЕОСТАНЦИ.